

LEVANTAMENTO DE DADOS: FORMULÁRIO PARA ENTREVISTA

Este formulário tem como objetivo levantar dados para a elaboração do relatório de diagnóstico e plano de intervenção.

nome da equipe *núcleo de arquitetura + fr*

nome do arquiteto responsável *Ar. dr.ª Della Monica
Francisco Navarrete*

nome do arquiteto entrevistador *Francisco Navarrete*

local e data *Fortaleza, 22/03/2019*

índice

1

dados

- ✓ da propriedade
- ✓ dos clientes
- ✓ contato
- ✓ participantes
- entrevista
- ✓ sobre o bairro
- ✓ sobre a casa
- ✓ sobre o projeto
- ✓ tendo o projeto pronto
- ✓ sobre as instalações

estado atual da casa

- ✓ levantamento
- ✓ fotografias

BRECHAS : ATHIS

dados da propriedade

av(rua) MAGNÓLIA MELO número 119
bairro BOM JARDIM cidade FORTALEZA / CE
zona pdp ZEIS assentamento MARROU

a casa é alugada ou própria? PRÓPRIA

existe documento de propriedade ou de locação?

se existe, qual é?

dados do cliente

nome	idade	parentesco	ocupação
01. JOÃO BATISTA CARNEIRO	50	PAI	COMERCIANTE
02. ANTÔNIA ANACÉLIA DE SOUZA MOREIRA	42	MAI	DONA
03. JAIME BRASILEIRO	24	FILHO	DEEMPREGADO LAJA
04. ANABIAKANA DE SOUZA CARNEIRO	15	FILHA	ESTUDANTE
05. JADER GIONANE	"	"	13 FILHO "
06. PAUL GEAN	"	"	12 " "
07.			
08.			
09.			
10.			

comentários sobre o parentesco

JAIME É ENTEADO DO JOÃO BATISTA

contato

nome JOÃO BATISTA
telefone 085 9 8701 4711
whatsapp 11

BRECHAS : ATHIS

entrevista aos clientes

participam da entrevista []

nomes

01. JOÃO BATISTA
02. JAIME
03. GIOVANA
- 04.
- 05.
- 06.
- 07.
- 08.
- 09.
- 10.

sobre o bairro

há quanto tempo moram nesse bairro?

J.B. mora no BJ há 35 anos.
A família completa no Marrow há
16 anos

por que vieram morar nesse bairro?

Antes pagava aluguel. Aqui comprou
terras e as poucas foi construindo

gostam de morar nesse bairro?

Sim, "não tem que que falar".

o que mais gostam?

De ter a loja em casa. De visitar
as comunidades. De tranquilidade:
não tem som de carro.

BRECHAS : ATHIS

o que menos gostam?

não tem pavimentação, drenagem
ruído, iluminação precária

o que mais mudou desde que chegaram?

menos lama nas ruas.
A terra de 30 cm

o que melhorou?

os moradores se organizaram para
e ter as ruas "organizadas e
imprevisto"

o que piorou?

a violência: "passar de um
bairro a outro pode ser complicado".

algum comentário ou observação?

não

sobre a casa

desde quando moram aqui?

desde 2003. 1ª foi construída
no lote > e logo no lote <.

gostam da sua casa?

sim

BRECHAS : ATHIS

mudariam alguma coisa?

A ventilação : quartos quentes sem janelas . Piso úmido . Com chuvas fortes alaga . Paredes : úmidas

como gostariam que fosse a sua casa?

- Faltam portas (privacidade)
- " FAZER UMA CASA COMUM : VENTILADA ORGANIZADA"
- NA LOJA : BOA LOGÍSTICA PARA GARIMFÊS
- cozinha com bom balcão, para sentar de um lado e trabalhar do outro
- Melhores no comércio para vender alimentos na loja
- que não alague
- ao reformar, não destruir e reconstruir

sabem como são os alicerces da casa?

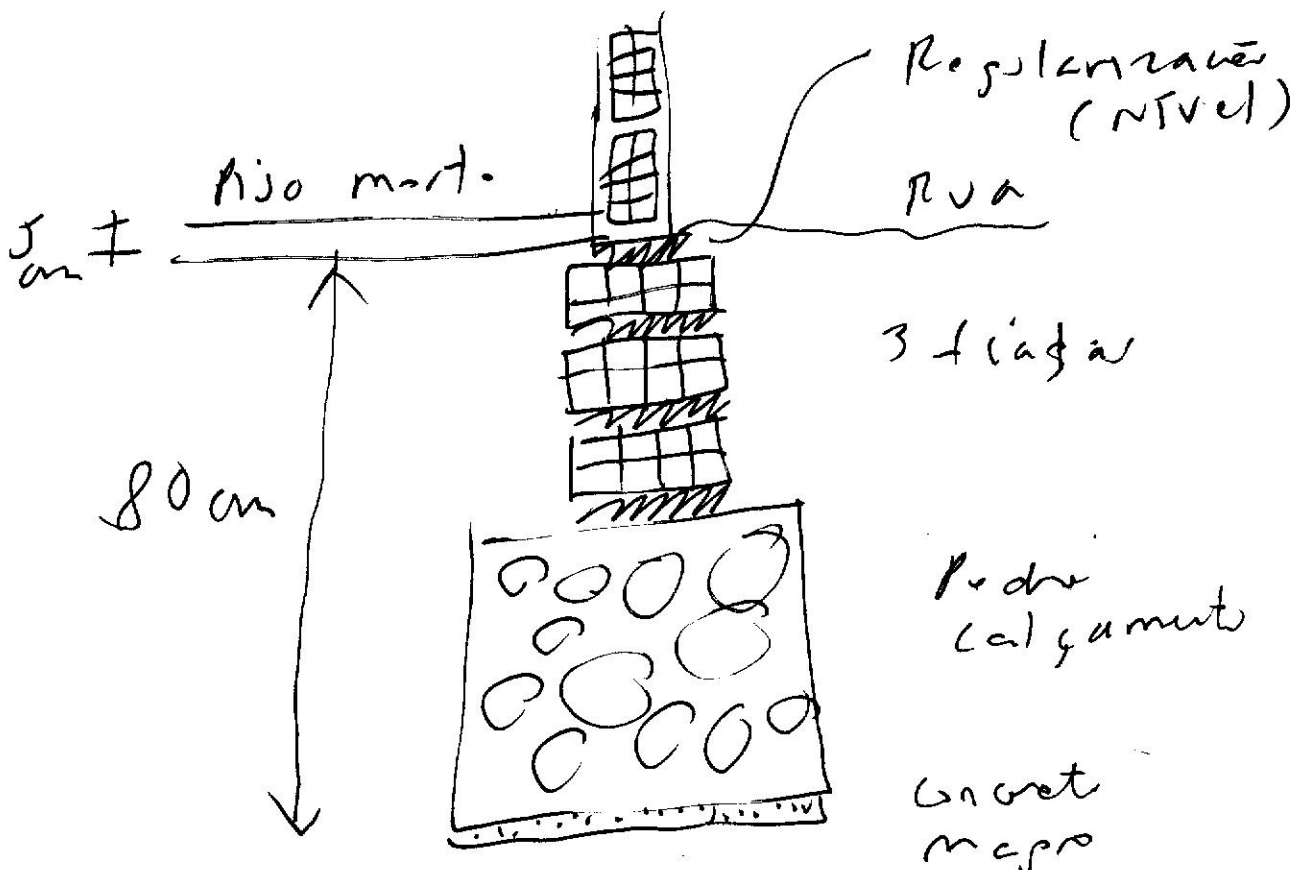

BRECHAS : ATHIS

sobre o projeto

para planejar as melhorias, consideraram necessário um projeto?

Sim, "ASSIM AS COISAS PODEM SER
FEITAS SEM MEDO"

acham que um arquiteto pode ajudar no projeto?

"CLARO, A ORGANIZAÇÃO É A CHAVE"

em que faria a diferença a participação de um arquiteto?

"haveria > fluidez, devido a
logística

tendo um projeto pronto

quem iria construir?

J. B e Jaime, com o irmão Jorge,
Pedreiros, dando grande desconto na
diária.

como iriam financiar a construção?

"Juntando dinheiro no pote" (1^o
resposta) "Há condições de pagar"
(Depois da Giovana estimar.

onde iriam comprar os materiais?

Depósitos Rua Urucubas
Descontos longos >
Entrega em casa

BRECHAS : ATHIS

sobre as instalações

para onde vão os dejetos da cozinha e do banheiro?

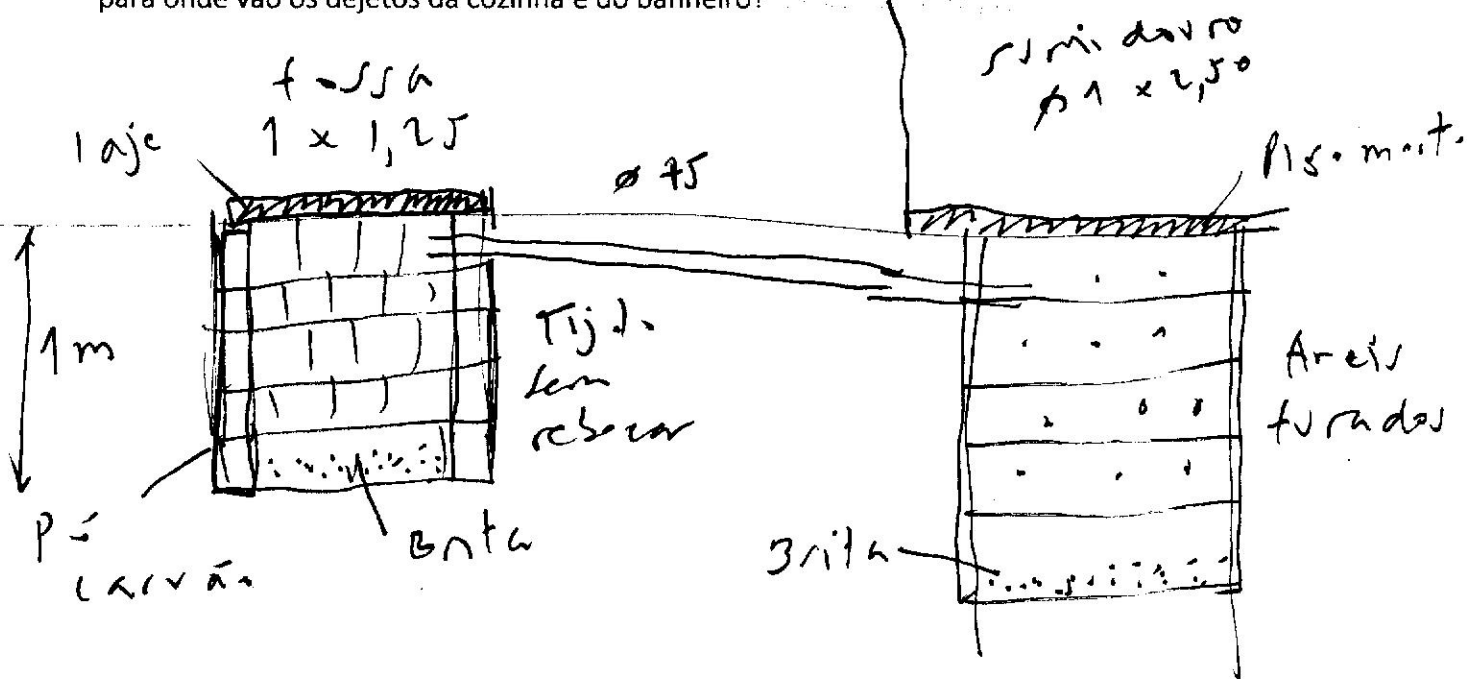

de onde vêm a energia elétrica?

ENEL

há quadro elétrico (disjuntores)?

SIM 3 DISJ. 15 A arwito casa 1,
COL, casa 2

de onde vêm a água potável?

CAGECE

onde há registros?

entrada, banheiro, caixa d'água,
cozinha, lavanderia

estado atual da casa

levantamento

- ✓ desenhos para produzir todas as vistas em dwg
- ✓ norte
- ✓ níveis e tipos de pisos
- ✓ vigas e pilares em concreto armado
- ✓ entrada, pontos e depósito d'água
- ✓ pontos e destino de esgoto
- ✓ acabamentos de pisos, paredes e cobertura
- ✓ dimensão e tipo dos vãos (incluindo grades)
- ✓ quaisquer outros elementos relevantes
- ✓ triangulado? (raramente as paredes estão no esquadro)

fotografias

- ✓ família de corpo completo (os que estejam presentes)
- ✓ fachadas
- ~~X~~ cômodos (sempre fotografar os vãos) — não gir
- ✓ patologias
- ✓ comentários embaixo de cada fotografia

BRECHAS : ATHIS

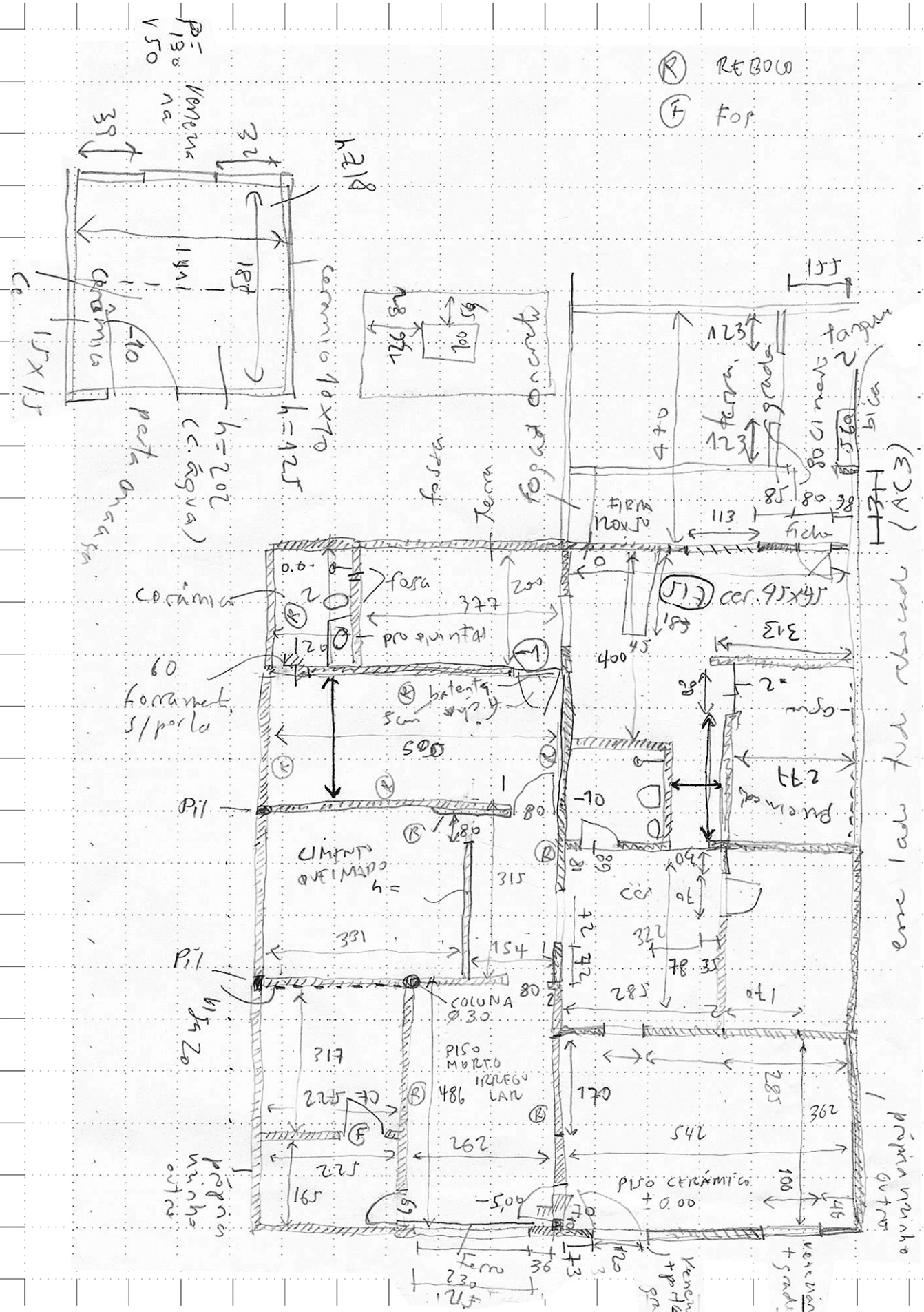

BRECHAS : ATHIS

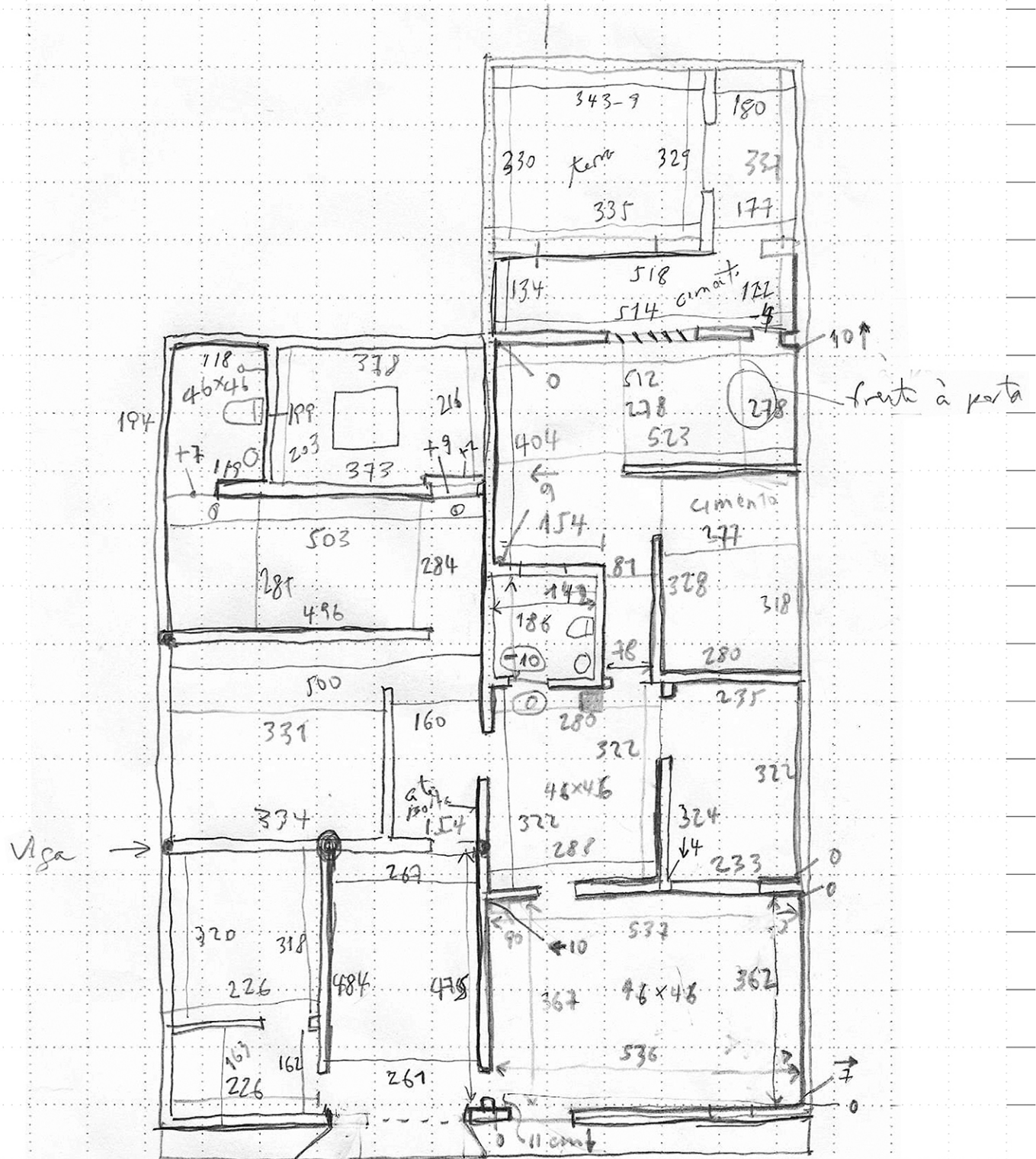

BRECHAS : ATHIS

